



BALANÇO DO MÊS DE MAIO DE 2022 EM BELÉM - PA

No mês de maio de 2022, o total de chuva na Estação Meteorológica Convencional de Belém (PA) foi de 408,1 mm. O volume representa 126% da média climatológica (1991 a 2020) que é de 323,6 mm. O maior acumulado diário ocorreu no dia 21/05/2022, sendo um total de 40,0 mm, menor que o maior valor acumulado em 24 horas nos últimos 10 anos que foi de 93,7 mm em 08/05/2018. Na Estação Meteorológica Automática o total mensal foi de 462,4 mm.

A média das temperaturas mínimas e máximas no mês de maio foram 22,9 °C e 32,3 °C, respectivamente. A menor temperatura mínima foi de 21,1 °C em 24/05/2022, sendo este o menor valor nos últimos 10 anos. A maior temperatura máxima foi de 33,9 °C em 18/05/2022, no entanto, menor que a máxima dos últimos 10 anos que foi 35,2 °C registrada em 14/05/2020. Na Estação Meteorológica Automática, os registros de maio de 2022 foram de 21,8 °C e 33,7°C.

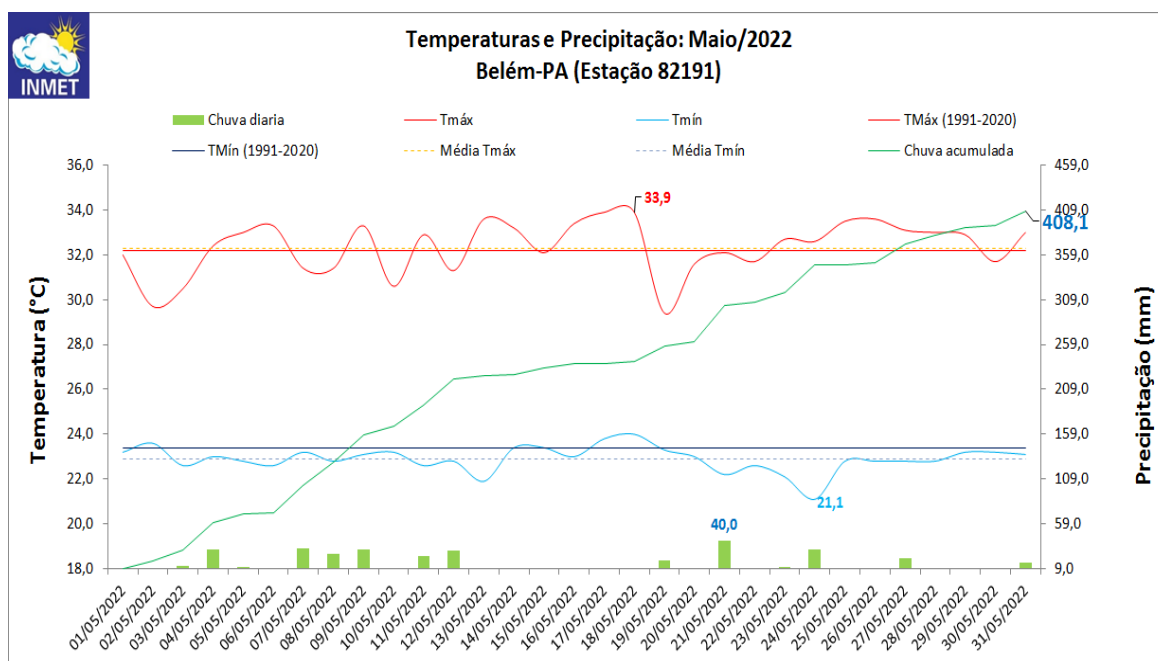

Figura 1: temperaturas e precipitação diárias em maio de 2022 para Belém – PA. Referência: Normal Climatológica Inmet (1911 a 2020).

Nota: A estação meteorológica Convencional de Belém está localizada na Superintendência Federal de Agricultura e a estação meteorológica Automática próximo ao Centro de Abastecimento do Estado do Pará – CEASA, a uma distância em linha reta de aproximadamente 3 km.

Para mais informações, previsão do tempo e avisos meteorológicos de tempo severo, acesse: <http://www.portal.inmet.gov.br/> - Instituto Nacional de Meteorologia – INMET 2º Distrito de Meteorologia – Disme Avenida Almirante Barroso, 5384 CEP: 66645-250 - Belém-PA. Telefone: (91) 3243-3404/3243-4599. sepre.pa@inmet.gov.br, portal.inmet.gov.br/