



### BALANÇO DO MÊS DE MARÇO DE 2023 EM BELÉM (PA)

Em março de 2023, o total de chuva na Estação Meteorológica **Convencional** de Belém (PA) foi de 465,6 mm, volume que representa 92% da média climatológica (1991 a 2020) que é de 506,3 mm. O maior acumulado diário ocorreu no dia 14/03/2023 com um total de 57,8 mm, valor menor que o maior acumulado em 24 horas nos últimos 30 anos (195,6 mm em março de 2020). Já na Estação Meteorológica Automática de Belém (PA) o total mensal foi de 545,6 mm.

A média das temperaturas mínimas e máximas no mês foram 23,6°C e 31,1°C, respectivamente. A **menor temperatura mínima foi de 22,8°C** em 27/03/2023 (valor ainda maior que a menor mínima observada, para o mês nos últimos 10 anos, que foi de 20,6°C em 07/03/2015). A **maior temperatura máxima foi de 33,9°C** em 01/03/2023, sendo a 5ª maior registrada nos últimos 10 anos (a maior máxima foi 34,7°C em 27/03/2020). Na Estação Meteorológica Automática, os registros de março de 2023 foram de 22,5°C e 34,6°C.

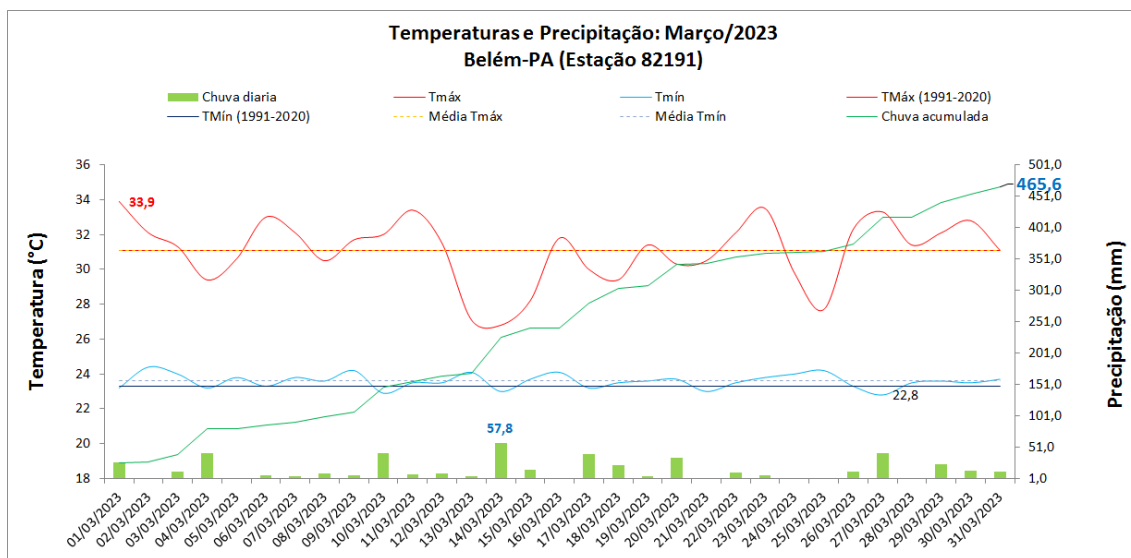

Figura 1: temperaturas e precipitação diárias em março de 2023 para Belém – PA. Referência: Normal Climatológica Inmet (1991 a 2020).

**Nota:** A estação meteorológica Convencional de Belém está localizada na Superintendência Federal de Agricultura e a Estação Meteorológica Automática próximo ao Centro de Abastecimento do Estado do Pará – CEASA, à uma distância em linha reta de aproximadamente 3 km.

Para mais informações, previsão do tempo e avisos meteorológicos de tempo severo, acesse: <http://www.portal.inmet.gov.br/> - Instituto Nacional de Meteorologia – INMET 2º Distrito de Meteorologia – Disme Avenida Almirante Barroso, 5384 CEP: 66645-250 - Belém-PA. Telefone: (91) 3243-3404/3243-4599. [sepre.pa@inmet.gov.br](mailto:sepre.pa@inmet.gov.br) e [portal.inmet.gov.br](http://portal.inmet.gov.br)