



Porto Alegre, 02 de dezembro de 2024

BOLETIM CLIMATOLÓGICO

BALANÇO DO MÊS DE NOVEMBRO DE 2024 PARA PORTO ALEGRE.

1. Comportamento das Chuvas e Temperaturas em Porto Alegre - RS

Em novembro de 2024, houve 7 dias com registro de precipitação na estação convencional de Porto Alegre (83967), totalizando 74,3 milímetros (mm), o que equivale a 29,6% abaixo da Normal Climatológica (1991-2020), que é de 105,5 mm, ou seja, um déficit em volume de 31,2 mm. O maior acumulado de chuva em 24 horas foi registrado no dia 20/11, com 35,9 mm.

Quanto às temperaturas, registradas na estação convencional de Porto Alegre (83967), a média do mês foi de 23,3°C, ficando 1,6°C acima da Normal Climatológica, que é de 21,7°C. A média da temperatura mínima mensal foi de 19,3°C, ficando 1,6°C acima da Normal Climatológica, que é de 17,2°C, enquanto a média da temperatura máxima mensal foi de 29,3°C, ficando 1,6°C acima da Normal Climatológica, que é de 27,7°C.

A maior e a menor temperatura máxima foi de 37,6°C e 20,3°C, registradas nos dias 17 e 20/11 respectivamente. Enquanto a menor e a maior temperatura mínima foi de 13,4°C e 24,3°C, nos dias 13 e 27/11, respectivamente.

A Figura 1 mostra o gráfico com os dados diários das temperaturas e da precipitação registradas durante o mês de novembro de 2024 em Porto Alegre – RS.

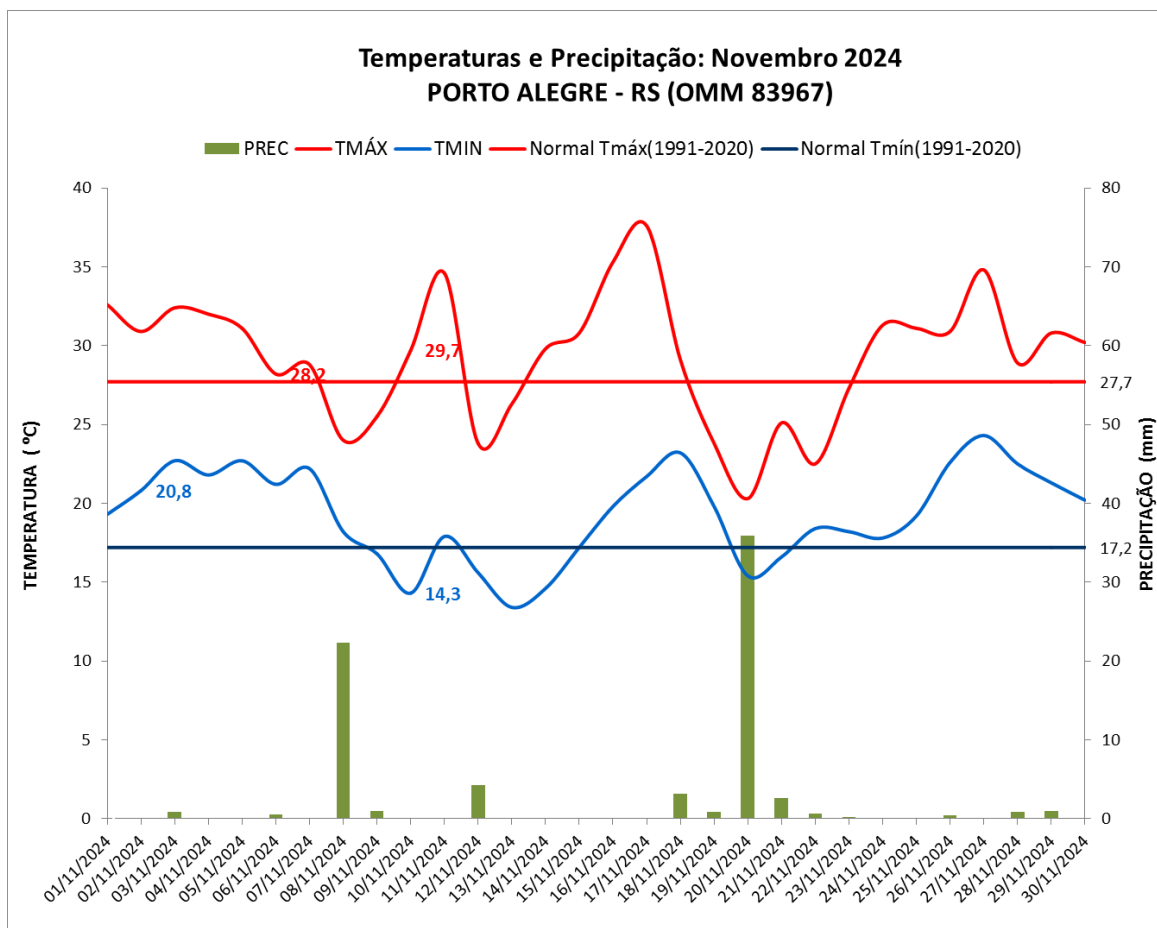

**Figura 1: Temperaturas e precipitação do mês de novembro de 2024 em Porto Alegre
– RS e Normal Climatológica (1991 a 2020)**

Equipe do Centro de Análise e Previsão do Tempo – 6 DISM /INMET

Acompanhe o portal oficial do INMET. A previsão de tempo e os avisos meteorológicos são divulgados diariamente em nosso aplicativo e redes sociais:

Instagram: @inmet.oficial

Twitter: @inmet_

Facebook: @INMETBR

Tiktok: @inmetoficial

Youtube: INMET

LinkedIn:/company/inmetbr